

第142回 15

1. 売入金 540,000 / 売上 540,000 (◎)

2. 研究費 1,250,000 / 当座預金 600,000
株金 300,000 (△) 湯去付V241F
現金 450,000 (◎)

3. 不渡手形 400,000 / 貸手形 受取手形 400,000 (◎)

4. (既) 仕入 7,000,000 / 買入金 7,000,000

(今回) 買入金 7,000,000 / 現金 6,993,000 (◎)
仕入割引 7,000

5.

<本店> 広告宣伝費 846,000 / 840,000
↓ 1/4
<仙台> 240,000 負担

広告宣伝費 240,000 / 本店 240,000 (◎)

16 ~ 20点

第142回 2回

H26.4.1 - 27.3.31

	⊖	⊕	
1. 26.5.1	当 800,000	資本金 480,000	(◎)
		資本 320,000	

2. 26.6.27	繰上り 440,000	繰上り積立 500,000	(△)
	当 110,000	利率 40,000	
		資本 10,000	
	繰上り 80,000	別途積立 80,000	

3. 27.1.15	諸資産 ××	諸負債 ××	(△)
	当 ××	資本金 900,000	} 1,800,000
		資本 500,000	
		当 400,000	

4. 27.3.31 損益 720,000 / 繰上り 740,000 (◎)

<配点>

- 資本金 : 新株の発行、吸収合併
- 資本準備金 : 新株の発行、剰余金の配当
- 当座資本 : 吸収合併
- 利益準備金 : 剰余金の配当
- 別途積立金 : 別途積立金の積立
- 繰上り : 剰余金の配当、当期純利益
- 繰上り合計 : 当期純利益

12 ~ 16点

才142回 才31回

27.4.1 (当) 28.3.31 (短) 29.3.31

1. 貸引 5,000 / 売入金 5,000

2. 貸受 2,000 / 益 2,000

3. 仕入 7,500 / 現物 7,500

4. 期前 6,000 / 売上 6,000

↓
前入金 6,000

7. $680,000 \times 1\% = 6,800 \leftarrow$ 貸引

2.

他先 当社 得意先

倉庫 946,000
+ 4,900
950,900

3. 期前未払引 147,000 + 12,000 = 159,000

4. 28.3.1 長期仕 48,000 $\div 24 = 2,000$

$\frac{48,000}{24} = 2,000$
42,000
 $\Delta 2,000$
46,000
(B) 22,000
(B) 24,000 + $\frac{1}{B} 25,200$

5. (A) 1,200,000

$\left\{ \begin{array}{l} 1,080,000 \div 30 = 36,000 - 39,000 = 2,000 \\ 100,000 \div 30 \div 2 = 2,500 \end{array} \right.$

$\sqrt{100} \approx 714$ (100)

↑ 28,400
(40,800)

(B) $1 \div 8 \times 2 = 25\%$ 仕入 436,000 - 66,000 = 370,000

仕入 67,500 - (66,000) = (1,500) 仕入 = 赤字

6. 28.2.1 3/年

(短) 600,000 7,200(前) - 2,400

(長) 1,000,000 18,000(前) - 6,000

<配点> 2点 $\times 8 = 16$ 現物、高品、(貸引)、(高機)、長期前払仕入、(前入金)、(貸引引当) 1点 $\times 4 = 4$ 税金、赤字 $\times 2$ 、繰上引当、(12~16点)

材41向

直材 @ 600 x 0.8 = 480
糸 @ 2,000 x 0.6 = 1,200
向 @ 4,000 x 0.6 = 2,400
4,080

仕入	6,120,000	向1	4張
1,500	1,500		

14 ~ 20張

材 720,000 - 729,600

糸 1,200,000 - 1,212,000

向 3,600,000 - 3,890,000 = 290,000 向3 3張

6,120,000 - 6,431,600 = 311,600 向2 4張

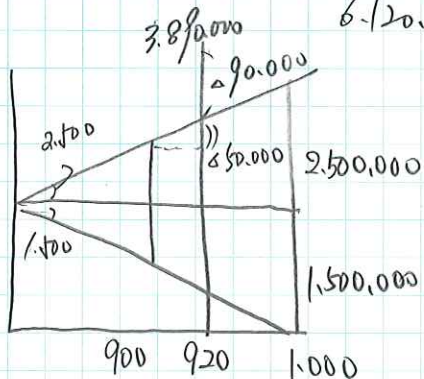

製造向接
総差額 290,000

- 糸 $\Delta 90,000$ (各3張)
- 向 $\Delta 10,000 (\Delta)$
- 接逆 $\Delta 10,000 (\Delta)$

材51向

30,000 (40,000)	4,600 940,000	(1,820,000)
970,000 (1,900,000)	100 (100)	
	300 (150)	60,000 (60,000)

300,000 (63,500)	4,800 2,995,200	(1,152,000)
2,820,000 (1,112,500)	200 (100)	24,800 (24,000)

材工程
原料 60,000 (各4張)
加工 60,000 (各4張)

材2月
前工程 124,800
24,000

材2工程完成品 576,000
4,723,200

16 ~ 20張

40,000	4,800	576,000
560,000	200	24,000